



CENTRE DES FINANCES PUBLIQUES - BEURET  
Restructuration et travaux de sobriété énergétique du centre des finances publiques rue du Général Beuret à Paris

Adresse du projet :  
13/15 rue du Général Beuret  
75015 Paris

MAITRE D'OUVRAGE

DRFiP d'Ile de France et de Paris  
16 rue Notre-Dame des Victoires - 75002 Paris  
Tél: 01 44 50 79 54  
@: valerie.berrebi@dgfip.finances.gouv



MAITRISE D'OEUVRE

Architecte  
lemoal lemoal  
40 rue du Château d'Eau - 75010 Paris  
Tél: 01 42 41 25 72 - @: omblin@lemoal.archi

lemoal

Fluide, Thermique,  
Energie, Environnement  
LBE Ingénierie - Mandataire  
101b avenue Eugène Delacroix - 91 210 Draveil  
Tél: 01 69 48 89 45 - @: accueil@lbei.fr



Economie circulaire  
Eco+Construire  
104, allée Saint Helier - 35000 Rennes  
Tél: 06 31 81 73 24 - @: a.giquel@ecoconstruire.eu



Bureau de contrôle  
Veritas  
3 Rue des Cyclades - 95800 Cergy  
Tél: 01 44 50 79 41 - @: sekoura.akrouf@bureauveritas.com



SPS

| Date | Indice | Description |
|------|--------|-------------|
|      |        |             |
|      |        |             |
|      |        |             |
|      |        |             |
|      |        |             |
|      |        |             |
|      |        |             |

PRO

Carnet de repérage des finitions murales

Echelle :  
Indice :  
Format : A3

Date :  
29/10/2025

Pièce :  
07



Légende murs et cloisons

Mise en peinture, y compris retour de placo au droit des tableaux des menuiseries

Isolation thermique intérieur 120mm et BA13

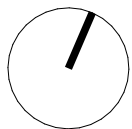

|   |        |   |   |                         |                         |                      |                 |
|---|--------|---|---|-------------------------|-------------------------|----------------------|-----------------|
| CENTRE DES FINANCES PUBLIQUES - BEURET                                      |        |   |   | PRO                     |                         |                      |                 |
| Maître d'Œuvre :<br>lemoal lemoal<br>40 rue du Château d'Eau<br>75010 Paris | lemoal | Maître d'Ouvrage :<br>DRFiP d'Ile de France et de Paris<br>16 rue Notre-Dame des Victoires<br>75002 Paris | Restructuration et travaux de sobriété énergétique du centre des finances publiques rue du Général Beuret à Paris<br><br>Adresse du projet :<br>13/15 rue du Général Beuret - 75015 Paris | RDC - Finitions murales | Echelle : 1:200,<br>1:1 | Date :<br>29/10/2025 | Pièce :<br>07.1 |
|   |        |   |   |                         | Indice :                |                      |                 |
|   |        |   |   |                         | Format : A3             |                      |                 |

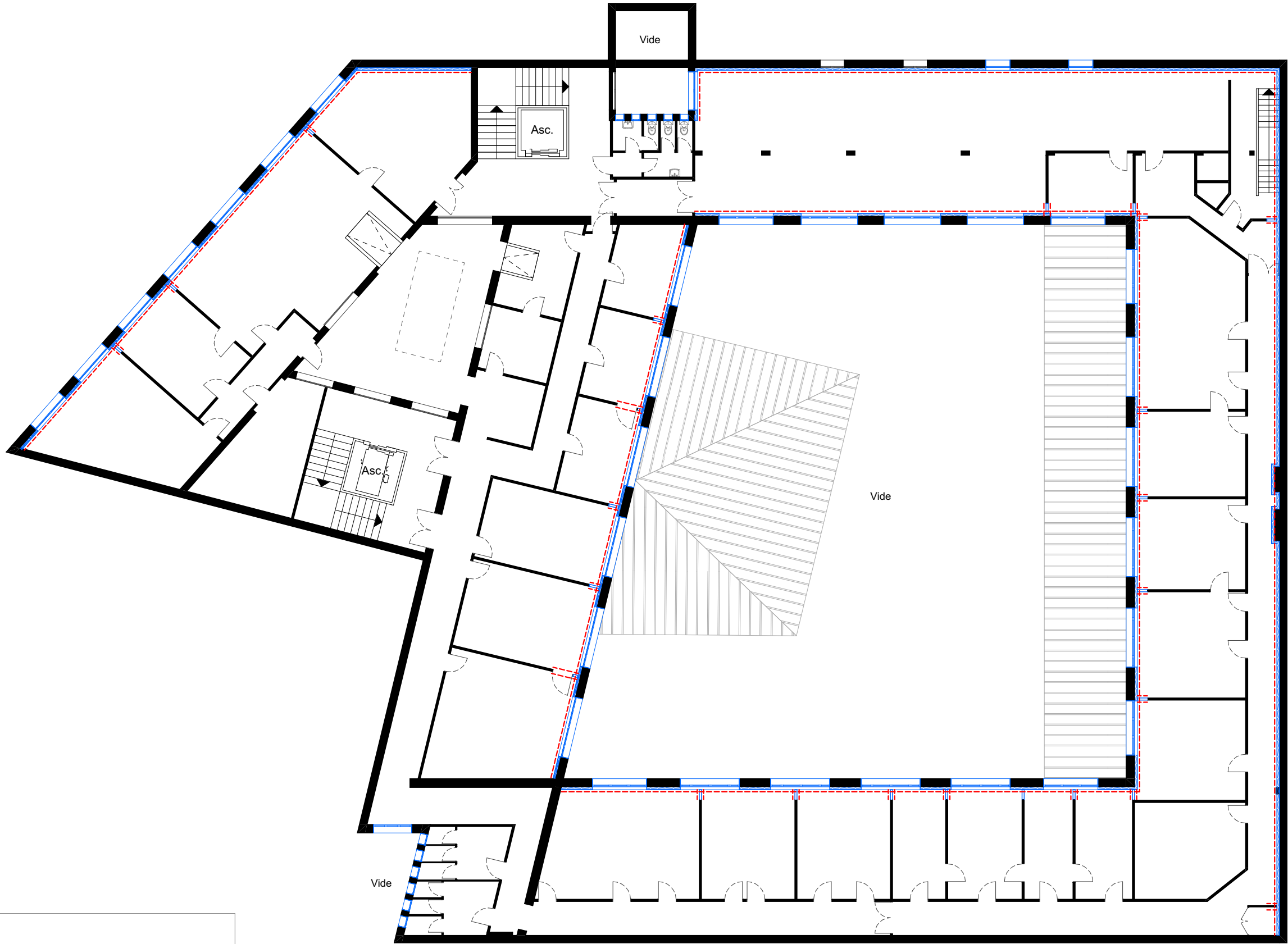

Légende murs et cloisons

Mise en peinture, y compris retour de placo au droit des tableaux des menuiseries

Isolation thermique intérieur 120mm et BA13

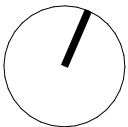

| CENTRE DES FINANCES PUBLIQUES - BEURET                                      |        |   |   | PRO                     |                         |                      |                 |
|---|--------|---|---|-------------------------|-------------------------|----------------------|-----------------|
| Maître d'Œuvre :<br>lemoal lemoal<br>40 rue du Château d'Eau<br>75010 Paris | lemoal | Maître d'Ouvrage :<br>DRFiP d'Ile de France et de Paris<br>16 rue Notre-Dame des Victoires<br>75002 Paris | Restructuration et travaux de sobriété énergétique du centre des finances publiques rue du Général Beuret à Paris<br><br>Adresse du projet :<br>13/15 rue du Général Beuret - 75015 Paris | R+1 - Finitions murales | Echelle : 1:200,<br>1:1 | Date :<br>29/10/2025 | Pièce :<br>07.2 |
|   |        |   |   |                         | Indice :                |                      |                 |
|   |        |   |   |                         | Format : A3             |                      |                 |

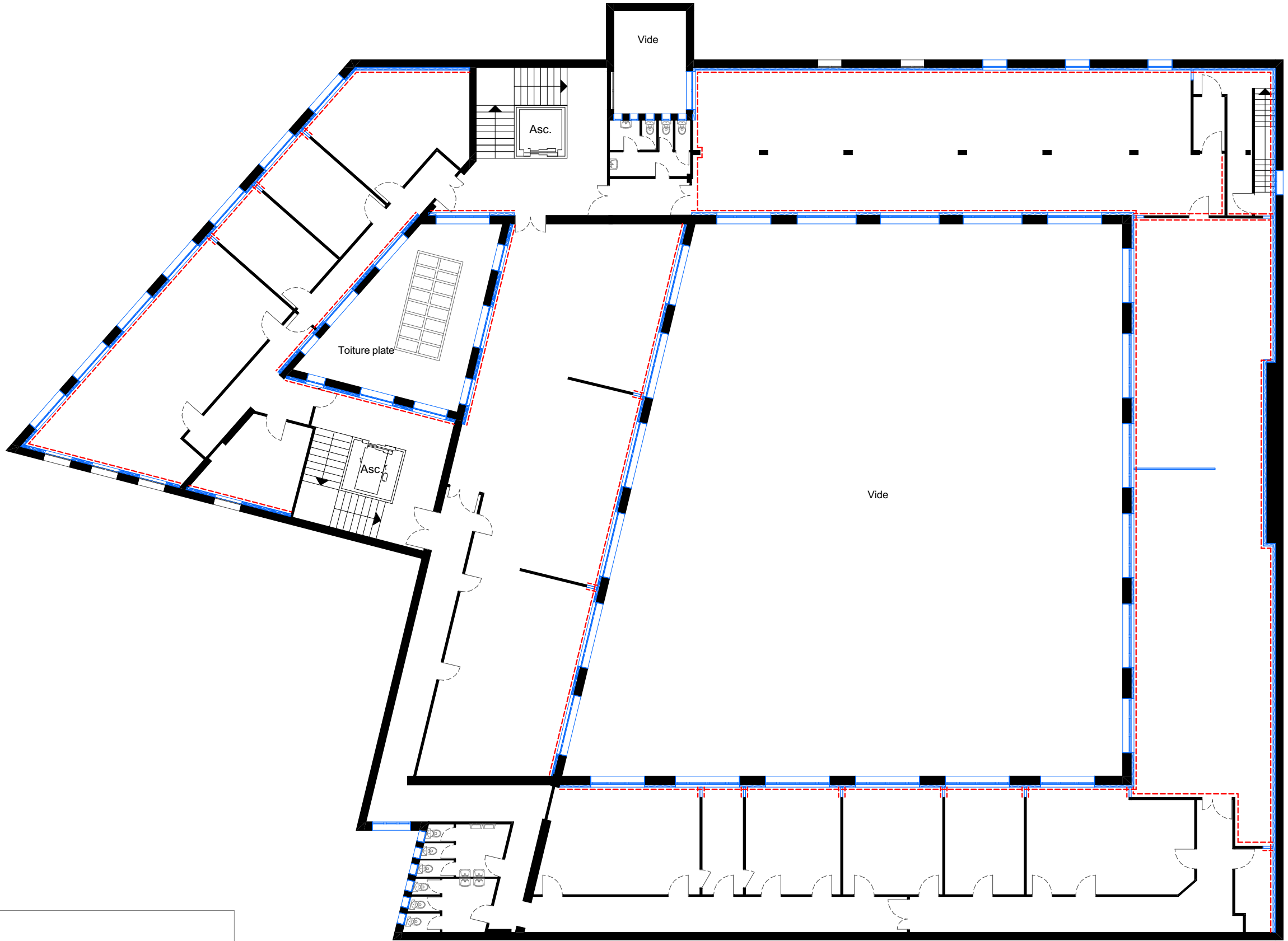

Légende murs et cloisons

Mise en peinture, y compris retour de placo au droit des tableaux des menuiseries

Isolation thermique intérieur 120mm et BA13

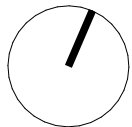

|   |        |   |   |                         |                  |                      |                 |
|---|--------|---|---|-------------------------|------------------|----------------------|-----------------|
| CENTRE DES FINANCES PUBLIQUES - BEURET                                      |        |   |   | PRO                     |                  |                      |                 |
| Maître d'Œuvre :<br>lemoal lemoal<br>40 rue du Château d'Eau<br>75010 Paris | lemoal | Maître d'Ouvrage :<br>DRFiP d'Ile de France et de Paris<br>16 rue Notre-Dame des Victoires<br>75002 Paris | Restructuration et travaux de sobriété énergétique du centre des finances publiques rue du Général Beuret à Paris<br><br>Adresse du projet :<br>13/15 rue du Général Beuret - 75015 Paris | R+2 - Finitions murales | Echelle : 1:200, | Date :<br>29/10/2025 | Pièce :<br>07.3 |
|   |        |   |   |                         | 1:1<br>Indice :  |                      |                 |
|   |        |   |   |                         | Format : A3      |                      |                 |

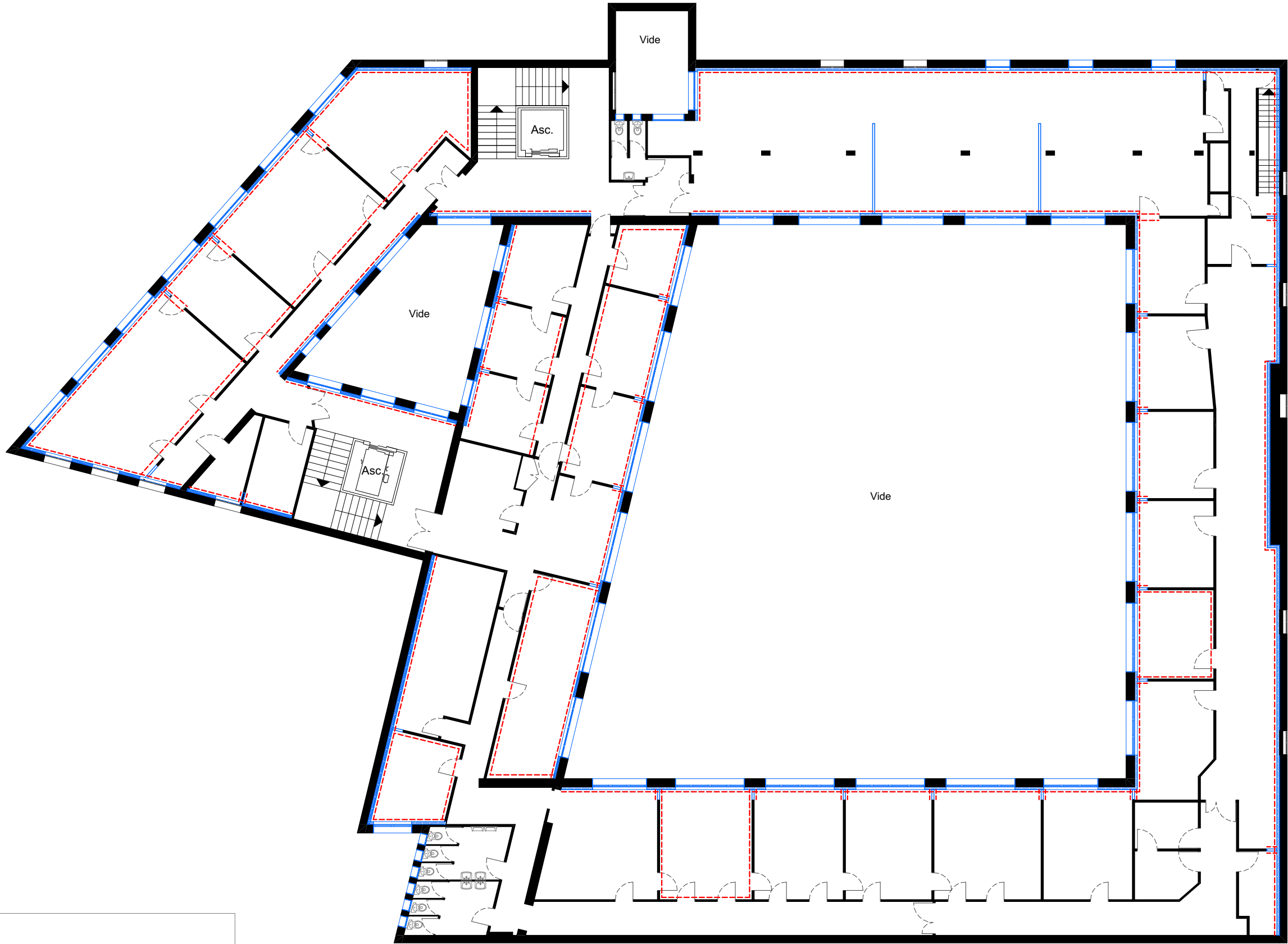

Légende murs et cloisons

Mise en peinture, y compris retour de placo au droit des tableaux des menuiseries

Isolation thermique intérieur 120mm et BA13

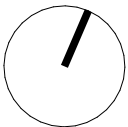

|   |        |   |   |                         |  |                      |                 |
|---|--------|---|---|-------------------------|--|----------------------|-----------------|
| CENTRE DES FINANCES PUBLIQUES - BEURET                                      |        |   |   | PRO                     |  |                      |                 |
| Maître d'Œuvre :<br>lemoal lemoal<br>40 rue du Château d'Eau<br>75010 Paris | lemoal | Maître d'Ouvrage :<br>DRFiP d'Ile de France et de Paris<br>16 rue Notre-Dame des Victoires<br>75002 Paris | Restructuration et travaux de sobriété énergétique du centre des finances publiques rue du Général Beuret à Paris | R+3 - Finitions murales | Echelle : 1:200,<br>1:1<br>Indice :<br>Format : A3 | Date :<br>29/10/2025 | Pièce :<br>07.4 |
|   |        |   | Adresse du projet :<br>13/15 rue du Général Beuret - 75015 Paris  |                         |  |                      |                 |

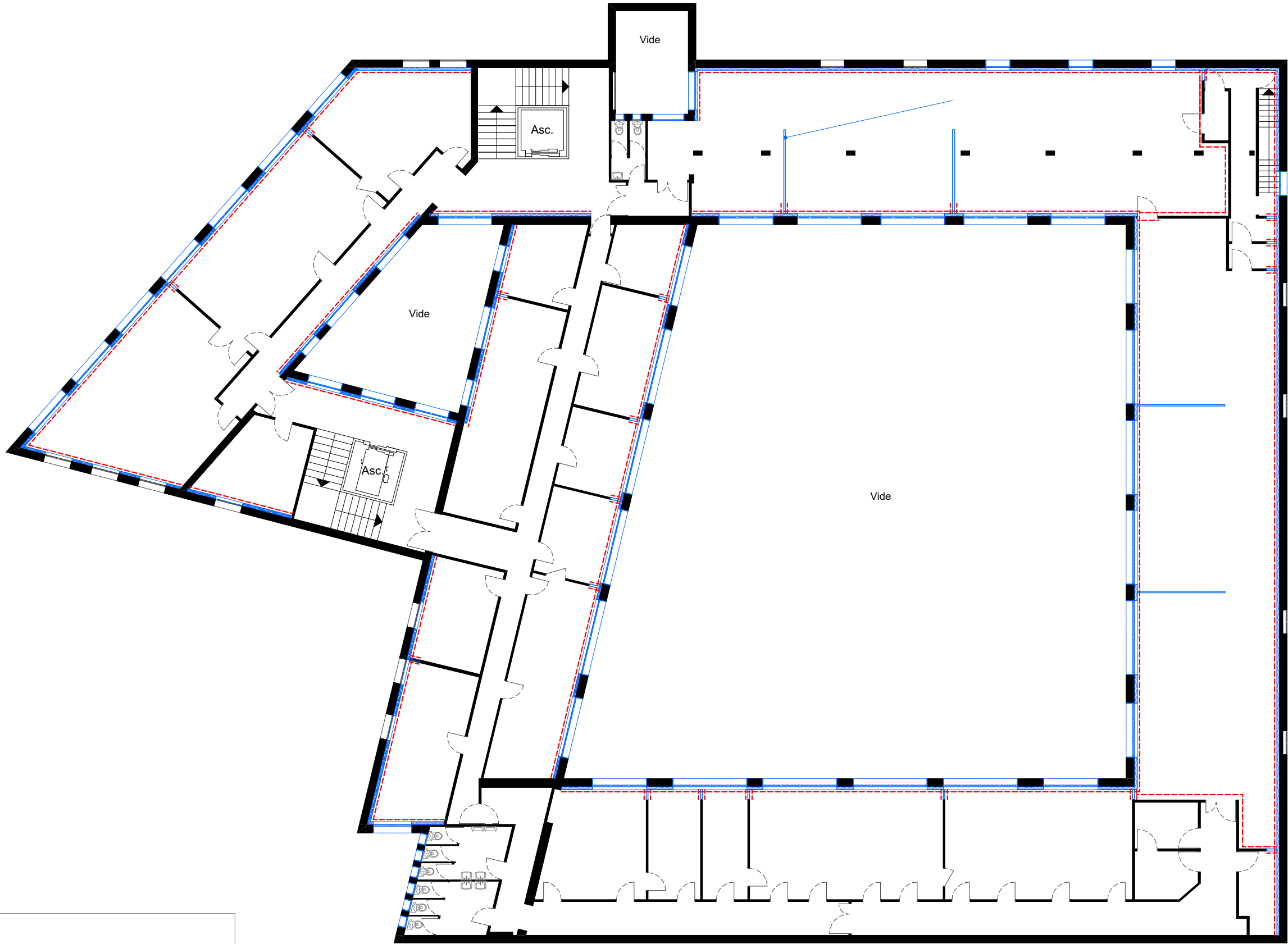

Légende murs et cloisons

Mise en peinture, y compris retour de placo au droit des tableaux des menuiseries

Isolation thermique intérieur 120mm et BA13

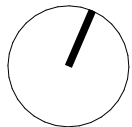

|   |        |   |   |                         |                  |                      |                 |
|---|--------|---|---|-------------------------|------------------|----------------------|-----------------|
| CENTRE DES FINANCES PUBLIQUES - BEURET                                      |        |   |   | PRO                     |                  |                      |                 |
| Maître d'Œuvre :<br>lemoal lemoal<br>40 rue du Château d'Eau<br>75010 Paris | lemoal | Maître d'Ouvrage :<br>DRFiP d'Ile de France et de Paris<br>16 rue Notre-Dame des Victoires<br>75002 Paris | Restructuration et travaux de sobriété énergétique du centre des finances publiques rue du Général Beuret à Paris<br><br>Adresse du projet :<br>13/15 rue du Général Beuret - 75015 Paris | R+4 - Finitions murales | Echelle : 1:200, | Date :<br>29/10/2025 | Pièce :<br>07.5 |
|   |        |   |   |                         | Indice :         |                      |                 |
|   |        |   |   |                         | Format : A3      |                      |                 |

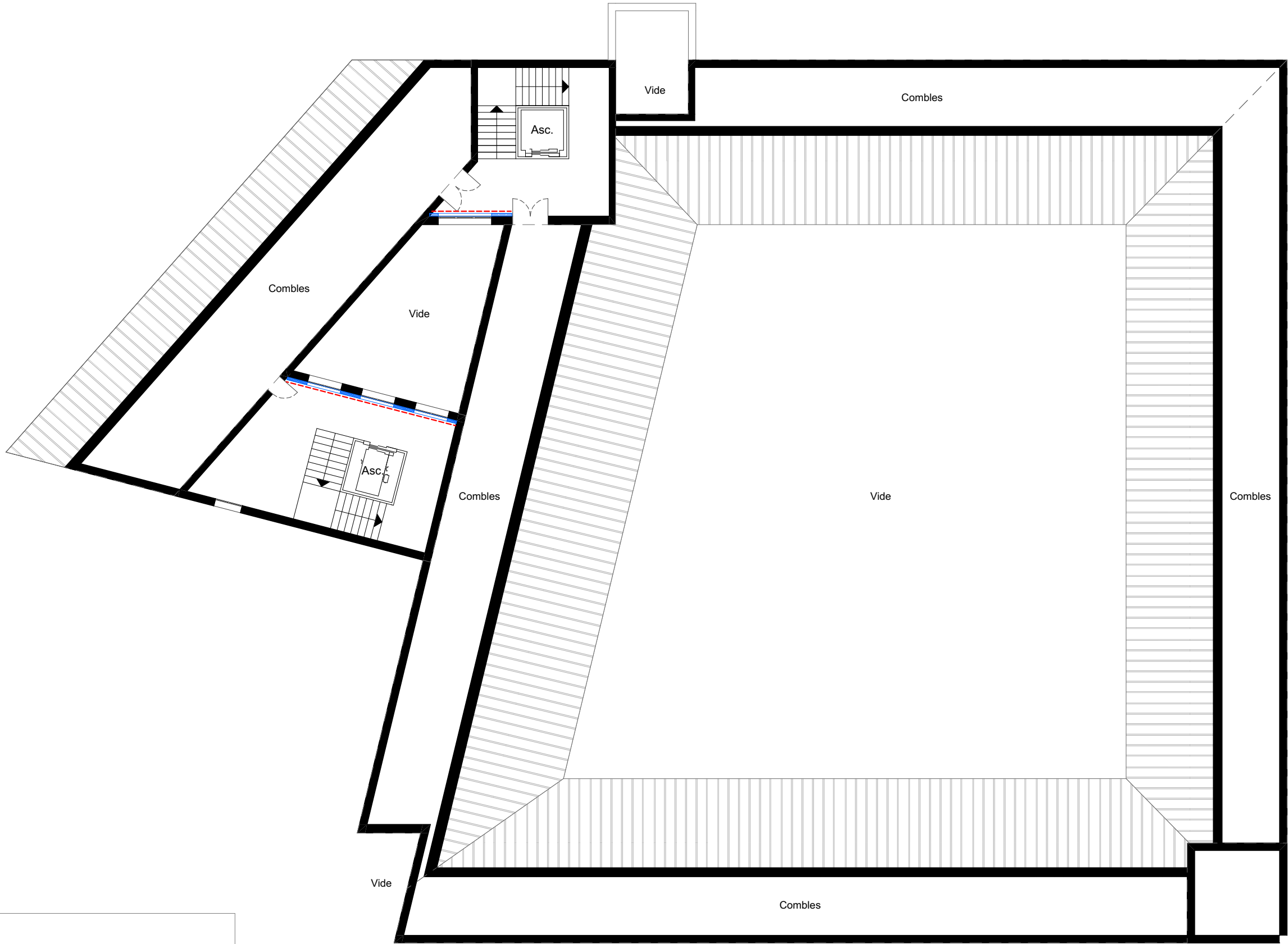

Légende murs et cloisons

Mise en peinture, y compris retour de placo au droit des tableaux des menuiseries

Isolation thermique intérieur 120mm et BA13

|   |        |   |   |                         |                  |                      |                 |
|---|--------|---|---|-------------------------|------------------|----------------------|-----------------|
| CENTRE DES FINANCES PUBLIQUES - BEURET                                      |        |   |   | PRO                     |                  |                      |                 |
| Maître d'Œuvre :<br>lemoal lemoal<br>40 rue du Château d'Eau<br>75010 Paris | lemoal | Maître d'Ouvrage :<br>DRFiP d'Ile de France et de Paris<br>16 rue Notre-Dame des Victoires<br>75002 Paris | Restructuration et travaux de sobriété énergétique du centre des finances publiques rue du Général Beuret à Paris<br><br>Adresse du projet :<br>13/15 rue du Général Beuret - 75015 Paris | R+5 - Finitions murales | Echelle : 1:200, | Date :<br>29/10/2025 | Pièce :<br>07.6 |
|   |        |   |   |                         | 1:1              |                      |                 |
|   |        |   |   |                         | Format : A3      |                      |                 |